

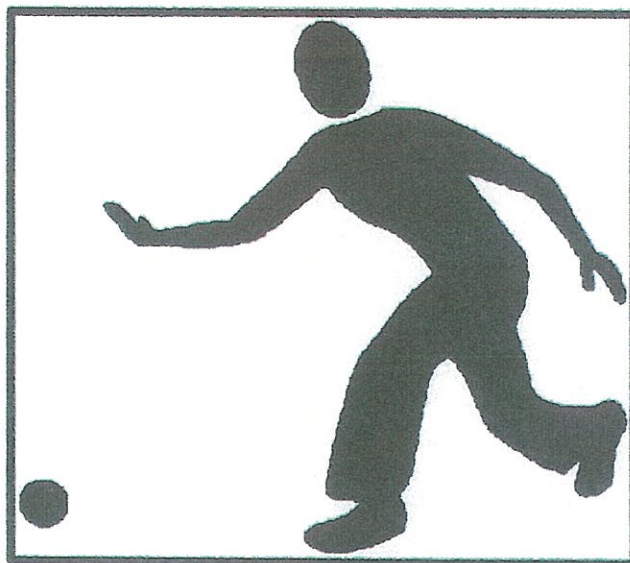

CAMPIONATO NAZIONALE F.S.S.I. DI BOCCE METALLICHE A COPPIE TRIESTE

12 e 13 Giugno 2010



**Presso BOCCIODROMO PONZIANINA
Via S. Giovanni Bosco, 17/1 - Trieste
Informazioni: Autobus Capolinea n° 1
(STAZIONE F.S. Piazza Liberta)**

**CAMPIONATO NAZIONALE F.S.S.I. DI BOCCE METALLICHE
A COPPIE
TRIESTE SABATO 12 GIUGNO e DOMENICA 13 GIUGNO 2010**

La F.S.S.I. indice ed organizza con la collaborazione del GRUPPO SORTIVO SILENZIOSO DI TRIESTE e con l'assistenza tecnica della F.I.B.
I giorni sabato 12 e domenica 13 giugno 2010 a Trieste, il Campionato Nazionale Silenzioso di Bocce Metalliche "Coppie" per tutti gli atleti "NON UDENTI".

SEDE DI GARA: Le gare si svolgeranno presso Bocciodromo in sito
PONZIANINA Via S. Giovanni Bosco, 17/1
(prendere autobus LINEA 1 dalla stazione F.S., Piazza Liberta)

LE ISCRIZIONI DOVRANNO PREVENIRE ENTRO E NON OLTRE LE ORE 21 DEL GIORNO GIOVEDI' 10 GIUGNO 2010 accompagnate dall'assegno circolare non trasferibile intestato al GRUPPO SPORTIVO SILENZIOSO di TRIESTE delle rispettive quote d'iscrizione ai seguenti e numeri fax:

LA QUOTA D'ISCRIZIONE E' FISSATA
€ 40,00 PER OGNI COPPIA

F.S.S.I.
Federazione Sport Sordi Italia
Via Flaminia nuova, 830
00191 ROMA
FAX 06/36856376

AL COMMISSIONE TECNICO F.S.S.I. DI BOCCE M.
SIG. STEFANO BOTTINI
Via A. Vivaldi, n°16
24052 AZZANO PAOLO (BERGAMO)
Fax 035.533422

AL DELEGATO REGIONALE F.S.S.I. – Friuli Venezia Giulia
Vacante

AL CONSIGLIERE FEDERALE RESP. F.S.S.I. di BOCCE
Vacante

AL GRUPPO SPORTIVO SILENZIOSO di TRIESTE
Via Machiavelli N., n°15
34132 TRIESTE
Fax 040-774814

REGOLAMENTO

Art. 1 Possono partecipare alle gare tutti gli atleti non udenti purchè in possesso della tessera F.S.S.I. regolamento validata per la stagione 2010.

Gli atleti che non hanno ricevuto il cartellino F.S.S.I. possono ugualmente partecipare alle gare presentando un documento d'identità, la fotocopia del mod. tes/1 inviato alla F.S.S.I. e una dichiarazione del presidente della società, attestante che l'atleta è regolarmente tesserato.

Possono partecipare alla gara per qualsiasi motivo, non ha diritto al rimborso dei contributi versati.

Art. 2 Lo svolgimento della competizione a coppie si effettuerà con sistema a poule partite ai 13 punti max 1 ora e 45 minuti.

Art. 3 Gli atleti bocciofili dovranno gareggiare senza la protesi acustica, pena la squalifica della gara.

Art. 4 I sodalizi affiliati alla F.S.S.I. possono iscrivere un numero illimitato di atleti alle gare.

Art. 5 Il sorteggio per gli abbinamenti degli incontri verrà effettuato alla presenza dell'arbitro della F.I.B. designato e del commissario tecnico della F.S.S.I.

Art. 6 Il campionato sarà obbligatoriamente diretto da arbitri della F.I.B.

Art. 7 I giocatori hanno l'obbligo di presentarsi in campo indossando la maglia sociale e pantaloni, muniti delle proprie bocce, pallino e compasso.

Non è consentito partecipare alle gare con magliette recanti denominazioni pubblicitarie che non siano quelle della società di appartenenza.

Art. 8 Per quanto non contemplato nel presente regolamento vigono le norme tecniche della F.I.B. sezione volo.

Art. 9 Con l'iscrizione i partecipanti dichiarano di conoscere e di accettare il presente regolamento e quello tecnico della F.I.B. sez. volo.

Art. 10 Le gare del cui presente regolamento, saranno considerate valide ai fini dell'assegnazione dei titoli e dei punteggi previsti dall'art. 23 del regolamento organico solo nel caso in cui si realizzino le condizioni di partecipazione di atleti e società indicate nella tabella - quadro, allegato "A".

Art. 11 I vincitori di ogni campionato in programma saranno proclamati "CAMPIONI D'ITALIA", ai primi 4 classificati saranno consegnate le medaglie F.S.S.I.

Art. 12 Le spese arbitrali e le spese per gli impianti sono carico della società organizzatrice.

C.O.N.I. - F.I.B.

C.I.P. - F.S.S.I.

**CAMPIONATO NAZIONALE F.S.S.I. DI BOCCE
METALLICHE A COPPIE**

PROGRAMMA ORARIO GARE

SABATO 12 GIUGNO 2010

ORE 8.30 RITROVO PRESSO LA SEDE DI GARA e SORTEGGIO
ORE 9.00 INIZIA GARA
ORE 13.00 PAUSA PRANZO
ORE 15.00 INIZIO GARE
ORE 19.00 TERMINE GARE
ORE 20.30 EVENTUALI SPAREGGI

DOMENICA 13 GIUGNO 2010

ORE 8.00 RITROVO PRESSO LA SEDE DI GARA
ORE 9.00 INIZIO GARE SEMIFINALI E FINALE
E SEGUIRE PREMIAZIONI

**ORGANIZZAZIONE
G.S. SILENZIOSO di TRIESTE**

**BOCCIODROMO PONZIANINA
Via S. Giovanni Bosco, 17/1 - Trieste
Informazioni: Autobus Capolinea n° 1
(STAZIONE F.S. Piazza Liberta)**

ELENCO DEI PREMI

- | | |
|---|--------------------------------------|
| 1° CLASSIFICATO MEDAGLIA D'ORO | - MEDAGLIA DORATA F.S.S.I. |
| 2° CLASSIFICATO MEDAGLIA D'ORO | - MEDAGLIA ARGENTATA F.S.S.I. |
| 3° CLASSIFICATO MEDAGLIA D'ORO | - MEDAGLIA BRONZATA F.S.S.I. |
| 4° CLASSIFICATO MEDAGLIA D'ARGENTO | - MEDAGLIA BRONZATA F.S.S.I. |

SOCIETA' CLASSIFICATA

- 1° CLASSIFICA: Trofeo o Coppe**
- 2° CLASSIFICA: Coppe**
- 3° CLASSIFICA: Coppe**
- 4° CLASSIFICA: Coppe**
- 5° CLASSIFICA / a tutte Società, saranno consegnate le Coppe**

IL CONSIGLIO DIRETTIVO



(Società Sportiva o Gruppo Sportivo E.N.S.)

CAMPIONATO NAZIONALE F.S.S.I. DI BOCCE METALLICHE "A COPPIE"

12 e 13 GIUGNO 2010

MODULO D'ISCRIZIONE

N°	COGNOME E NOME	SESSO	TESSERA F.S.S.I.	DOCUMENTO RICONOSCIMENTO
A1				
A2				
B1				
B2				
C1				
C2				
D1				
D2				
E1				
E2				

Allegare la copia dell'assegno circolare per l'importo di Euro.....

Data.....

Timbro società

Il Presidente del Sodalizio

.....

Albergo Villa Nazareth

Via dell'istria,69

34100 Trieste

O40 - 771682

www.villanazareth.com

info@villanazareth.com

TRIESTE, 14/04/2010

CONFERMIAMO LA DISPONIBILITA' PER IL 12 E 13 GIUGNO 2010.

I NOSTRI PREZZI SONO COMPRESIVI DELLA PRIMA COLAZIONE E

SONO I SEGUENTI:

CAMERA SINGOLA CON BAGNO INTERNÒ € 40,00

CAMERA DOPPIA CON BAGNO ESTERNO MA PRIVATO € 65,00

CAMERA DOPPIA CON BAGNO INTERNO €80,00

CAMERA TRIPLA CON BAGNO ESTERNO €80,00

CAMERA TRIPLA CON BAGNO INTERNO €110,00.

PRECISIAMO CHE I BAGNI ESTERNI SONO PROSPICIENTI ALLE CAMERE
ABBINATE.

SIAMO FORNITI DI UN AMPIO PARCHEGGIO GRATUITO E DI UN

COMODO RISTORANTE INTERNO CHE KVFETTIJA PRANZI E CENE, A

MENU' FISSO (11 € BIBITE ESCLUSE) O A LIBERA SCELTA

PER PRENOTAZIONI SUPERIORI ALLE 20 PERSONE E' PREVISTO UNO

SCONTO DEL 5%.

CORDIALI SALUTI.



Best Western Hotel San Giusto

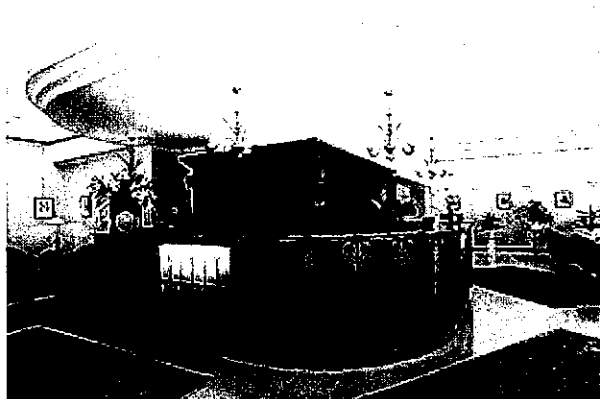

-camera singola	120.00€ in BB
-camera doppia o matrimoniale	170.00€ in BB
-camera tripla o matrimoniale piu un letto	185.00€ in BB

Per Voi invece :

-camera singola	80.00€ in BB
-camera doppia o matrimoniale	110.00€ in BB
-camera tripla o matrimoniale piu un letto	135.00€ in BB

Disponiamo di un garage che ha un costo a parte di 16.00€ al giorno.

Hotel San Giusto

- www.hotelsangiusto.it
Via dell'Istria, 7, Trieste
- Tel. 040 764 824

Villa Nazareth

Via dell'Istria, 69,
34137 Trieste
Tel. 040 771682

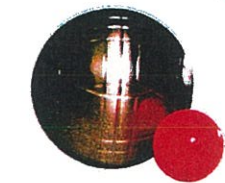

BOCCIODROMO
PONZIANINA

PIAZZALE
DEI LEGNAMI

Scalo
Legnami

PIAZZALE
DELL'AUTOSTRADA

Falazzetto
dello Sport

Ospedale
della Maddalena

Ospedale
Infantile

SANT' ANNA

Cimitero
Israelitico

Cimitero
Mussolini

Cimitero
Evangelico

Cimitero
Greco
Orientale

Cimitero
Santo
Orinale

Cimitero
Santo
Orinale

Cimitero
Santo
Orinale

Cimitero
Santo
Orinale

Cimitero
Santo
Orinale

Cimitero
Santo
Orinale

Cimitero
Santo
Orinale

Cimitero
Santo
Orinale

Cimitero
Santo
Orinale

Cimitero
Santo
Orinale

Cimitero
Santo
Orinale

Cimitero
Santo
Orinale

Cimitero
Santo
Orinale